



minami
shinshu

ニッポンの日本。

すきです

南信州

伝統の地芝居を後世に繋いでいく

勤労感謝の日の11月23日、下條村コスモホールで下條歌舞伎の定期公演が行われました。こども歌舞伎教室、中学校歌舞伎クラブ、下條歌舞伎保存会の皆さんによる凛々しく、雄々しく時にコミカルな演技に会場は一体となり盛り上がりしました。(写真:下條村 下條歌舞伎保存会 『菅原伝授手習鑑 寺子屋の段』)

CONTENTS

- 新たな産業振興の拠点整備事業について …2・3
- のってみまいか公共交通No.10 ……………4・5
- 11月議会報告 ・ 平成27年度決算報告 ……6
- 人事行政の運営状況
- 桐林クリーンセンターからのお知らせ ……………7
- 飯田広域消防からのお知らせ ……………8
- 【保存版】稲葉クリーンセンター便り

圏域内の人口・世帯数(2016.10)

人口 161,353人
世帯 59,477戸

※下條歌舞伎

享保年間に名古屋から芝居興行の太夫一座が来村し、小屋掛けして芝居を興行した頃より受け継がれてきた記録がある。安政年代頃が最も盛んであった。明治初期から戦後を通じて、神社等に舞台をつくり伝承され、現在に至る。保存会は昭和46年11月に設立された。中学生の歌舞伎クラブの設立や小学生対象の「こども歌舞伎教室」の開催などを通して、後継者の確保と下條歌舞伎の保存・継承へ繋げている。

平成元年6月、村重要無形文化財に指定された。

「新たな産業振興の拠点整備」 いよいよスタート!

南信州広域連合では、基本構想・基本計画に掲げる、リニア時代を見据えた将来像を実現する取り組みの一環として、「旧飯田工業高校」を活用した、新たな産業振興の拠点整備構想について、長野県ほか関係機関と連携して検討を進めてきました。

この度、航空機産業を先導役として世界に貢献できるような新たな産業を生み出すため、人材育成と新たな産業振興の拠点として整備することが決定し、去る9月16日に、南信州広域連合が長野県との財産譲渡等の契約を締結しました。それにより、混合電気科棟・機械科棟及び体育館棟の3施設は長野県から無償で譲り受けて広域連合の財産とし、他の施設及び敷地は無償で貸与されることとなりました。

長野県は、今年5月に航空機産業の振興に取り組む指針として「長野県航空機産業振興ビジョン」を公表しました。その中で、アジアの航空機システムの拠点づくりを目指し、飯田下伊那地域をはじめとする自治体と連携し、国やJAXA(宇宙航空研究開発機構)の研究開発施設誘致や新たな実証試験施設などの設置を検討することが決定しました。航空機システムは我が国の新しい産業の柱のひとつとされていることをふまえ、国や県が主体的に参画する体制を充実させていく活動を推進します。

これにより、平成29年4月に信州大学航空機システム共同研究講座がスタートし、平成31年4月には(公財)南信州・飯田産業センターの機能強化を目指して移転・拡充させる予定としています。

産業振興の拠点（旧飯田工業高校）改修整備工事の概要

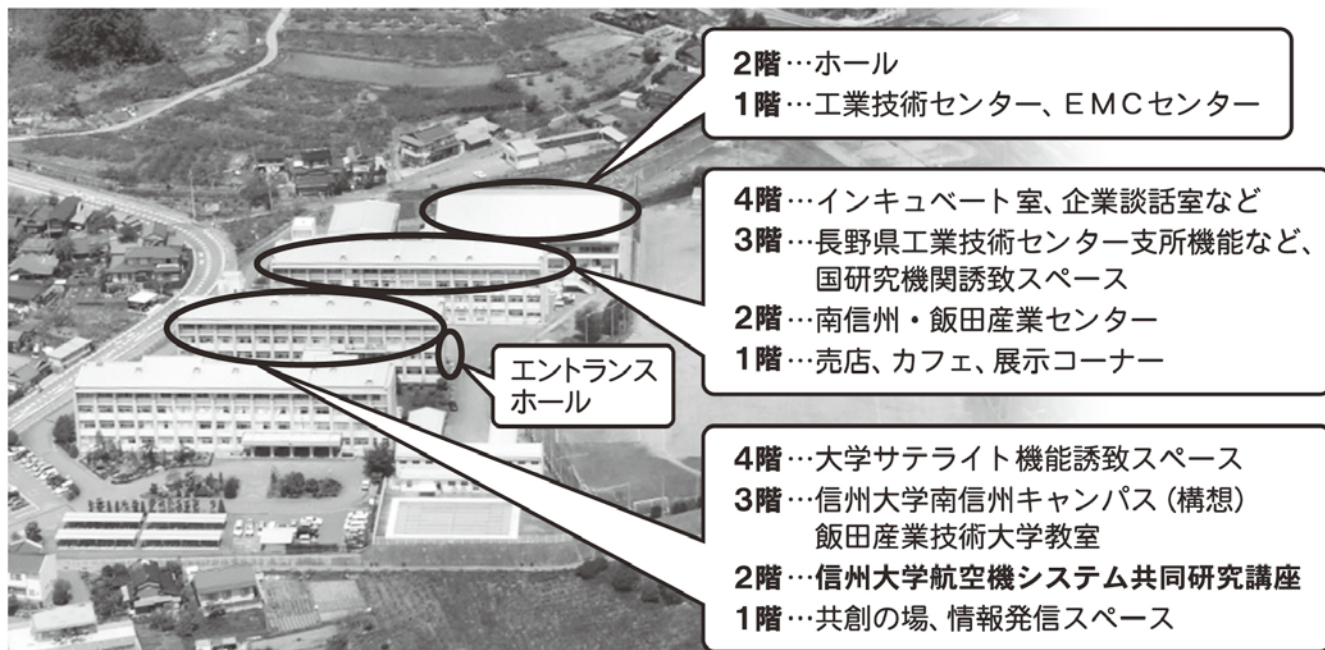

平成28年度 防火標語入賞作品 最優秀賞

消したはず 不安な思いは 再確認 橋場 海地 上郷小学校4年

「信州大学航空機システム共同研究講座」の開設

航空機産業の振興に資する高度な人材育成及び地域内の航空機関連企業との連携による共同研究を目的として、旧飯田工業高校に信州大学航空機システム共同研究講座(以下 共同研究講座)を開設します。

共同研究講座は平成29年度から平成32年度までの4年間実施し、特任教授には柳原正明さん(工学博士・JAXA特任担当役)他が就任します。

共同研究講座の開設に向けて、現在コンソーシアム(企業や団体などが共同で活動をしたり、参加者が財産や権利を出し合って共同で運用したりするもの)を立ち上げ、共同研究講座開設の準備を進めています。

この講座を通じて航空機システム装備品分野における技術力向上と新たな製品開発が進み、航空機産業の更なる集積を目指します。

共同研究講座の成果と実績を着実に積み重ねることで、当地域の悲願である高等教育機関として信州大学南信州キャンパス構想の実現を目指します。



旧飯田工業高校で起工式

去る10月30日に、譲り受けた3棟について、施設全体の改修事業に着手する起工式を、旧飯田工業高校体育館で挙行了しました。

起工式には、飯田下伊那の市町村長や国・県会議員、県や信州大学の関係者並びに各工事を施工する3社など、計65名の方々に参加していただきました。

第1期工事は平成29年3月までを工期とし、教室の内部改修やエレベーターの設置、空調設備・トイレ・外壁及び屋根の改修、氷結機器設置個所の改修などを行います。本事業費の約3億円は全額地方創生加速化交付金を活用します。

その後、平成29年度～平成30年度には第2期工事、平成30年度には第3期工事を予定しており、段階的に産業振興の拠点整備事業を推進します。



平成28年度 防火標語入賞作品 優秀賞

けいほうき みんなをたすける きゅうじょたい 今村 実友香 上郷小学校3年
火の用心 花火の前には 水用意 太田 乃愛 上郷小学校5年

南信州公共交通システム広報誌

公共交通は通院に便利

のってみまいが、公共交通

No.10



総合病院編(その1)

※一般外来時間帯のみ

病院の近くに意外と便利な駅や停留所があるんです。通院に電車やバスを利用して出掛けてみませんか。今回は、総合病院の最寄りの駅やバス停の情報をお伝えします。通院にぜひご利用ください。

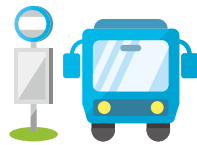

飯田市立病院(飯田市八幡町438)

診療日・時間:月曜から金曜の8:30から11:30まで受付

※診療情報は平成28年11月現在、時刻は平成28年4月現在です。

この時刻表の見方

利用可能な地域

乗車する電車・バスの路線

病院の最寄り駅名

この欄

この欄

この欄

病院最寄り駅・停留所の時刻です。

| 利用可能な地域 | 路線名 | 病院最寄り駅・停留所 | 平日(月曜～金曜) |
|-------------|------------------------------|------------|-------------------------|
| 阿智村、根羽村、飯田市 | こまんば方面 → 広域バス駒場線(市立病院経由) → | 市立病院 着 | 8:22 10:19 |
| | こまんば方面 ← 広域バス駒場線(市立病院経由) ← | 市立病院 発 | 11:46 13:26 |
| 飯田市、喬木村、豊丘村 | 元善光寺・交流センター方面 → 広域バス阿島線右回り → | 市立病院 着 | 8:04 |
| | 元善光寺・交流センター方面 ← 広域バス阿島線左回り ← | 市立病院 発 | 11:41 |
| 喬木村、飯田市 | 大島・交流センター方面 → 喬木村大島線(せせらぎ) → | 市立病院 着 | 9:46(月・水・金) 9:49(火・木) |
| | 氏乗・交流センター方面 → 喬木村氏乗線(そよかぜ) → | | 9:39 |
| | 大島・交流センター方面 ← 喬木村大島線(せせらぎ) ← | 市立病院 発 | 12:46 |
| | 氏乗・交流センター方面 ← 喬木村氏乗線(そよかぜ) ← | | 13:16 |
| 遠山地区、飯田市 | 和田・氏乗方面 → 広域バス遠山郷線 → | 市立病院 着 | 10:12 |
| | 和田・氏乗方面 ← 広域バス遠山郷線 ← | 市立病院 発 | 13:46 |
| 飯田市 | 飯田駅・市役所方面 → 市民バス循環線左回り → | 市立病院 着 | 9:23 10:23 |
| | 飯田駅・下山方面 → 市民バス循環線右回り → | | 7:49 8:54 9:54 |
| | 飯田駅・市役所方面 ← 市民バス循環線右回り ← | 市立病院 発 | 10:54 11:54 12:54 13:54 |
| | 飯田駅・下山方面 ← 市民バス循環線左回り ← | | 10:23 11:23 12:23 13:23 |
| 千代地区、飯田市 | 千代方面 → 市民バス千代線 → | 市立病院 着 | 7:44 |
| | 千代方面 ← 市民バス千代線 ← | 市立病院 発 | 18:19 |
| 久堅地区、飯田市 | 久堅方面 → 市民バス久堅線 → | 市立病院 着 | 7:46 |
| | 久堅方面 ← 市民バス久堅線 ← | 市立病院 発 | 17:16 |
| 三穂地区、飯田市 | 三穂方面 → 市民バス三穂線 → | 市立病院 着 | 7:36 |
| | 三穂方面 ← 市民バス三穂線 ← | 市立病院 発 | 18:06 |
| 阿南町、飯田市 | 温田・天竜峡方面 → 南部公共バス阿南線 → | 市立病院 着 | 9:03 11:13 |
| | 温田・天竜峡方面 ← 南部公共バス阿南線 ← | 市立病院 発 | 9:51 12:36 |

輝山会記念病院(飯田市毛賀1707番地)

診療日・時間:月曜から金曜の9:00から12:00まで受付

病院最寄り駅・停留所の時刻です。

| 利用可能な地域 | 路線名 | 病院最寄り駅・停留所 | 平日(月曜～金曜) |
|-----------|---------------------------|------------|----------------------------|
| 北部、南部、飯田市 | 市田・伊那大島方面 → JR飯田線(豊橋方面) → | 駄科駅 着 | 8:38 9:03 10:01 11:49 |
| | 温田・天竜峡方面 → JR飯田線(辰野方面) → | | 8:26 8:49 9:25 11:03 |
| | 市田・伊那大島方面 ← JR飯田線(辰野方面) ← | 駄科駅 発 | 11:03 12:46 13:35 14:25 |
| | 温田・天竜峡方面 ← JR飯田線(豊橋方面) ← | | ※10:01 ※11:49 12:39 ※13:46 |
| 千代地区、飯田市 | 千代方面 → 市民バス千代線 → | 駄科下平 着 | 7:34 |
| | 千代方面 ← 市民バス千代線 ← | 駄科下平 発 | 18:29 |
| 阿南町、飯田市 | 温田・天竜峡方面 → 南部公共バス阿南線 → | 駄科下平 着 | 8:53 11:03 |
| | 温田・天竜峡方面 ← 南部公共バス阿南線 ← | 駄科下平 発 | 10:01 12:46 |

※印は天竜峡駅終点です。

最寄り駅には乗用タクシーが待機しています。目的の病院までの移動手段としてあわせてご利用ください。次号3月号には総合病院編(その2)として、県立阿南病院(阿南町)、下伊那厚生病院(高森町)、日本赤十字病院(松川町)の最寄りの駅、バス停の時間帯をお伝えします。



平成28年度 防火標語入賞作品 優秀賞

花火はね もえるものには むけないよ
 ちょっとまって ポイ捨てしないで そのタバコ

川上 ゆずゆ 平谷小学校2年

小池 正一郎 阿智第一小学校6年

飯田病院 (飯田市大通り1丁目15)

診療日・時間: 一般科…月曜から土曜の8:30から11:00まで受付

病院最寄り駅・停留所の時刻です。

| 利用可能な地域 | | 路線名 | 病院最寄り駅・停留所 | 平日(月曜～金曜) | | | | 土曜日 | | | | |
|-------------|---------------|------------------|------------|-----------|--------------|------------|-------|--------|--------------------------|--------|-------|--------|
| 北部、南部、飯田市 | 市田・伊那大島方面 | → JR飯田線(豊橋方面) → | 飯田駅 | 着 | 8:06 | 8:43 | 9:35 | 8:06 | 8:43 | 9:35 | | |
| | 温田・天竜峡方面 | → JR飯田線(辰野方面) → | | 着 | 8:11 | 8:45 | 9:10 | 9:42 | 8:11 | 8:45 | 9:10 | 9:42 |
| | 市田・伊那大島方面 | ← JR飯田線(辰野方面) ← | 飯田駅 | 発 | ※9:44 | ※11:32 | 12:19 | ※13:26 | ※9:44 | ※11:32 | 12:19 | ※13:26 |
| | 温田・天竜峡方面 | ← JR飯田線(豊橋方面) ← | | 発 | 9:45 | 11:21 | 13:06 | 9:45 | 11:21 | 13:06 | | |
| 阿智村、根羽村、飯田市 | こまんば方面 | → 広域バス駒場線 → | 飯田病院角 | 着 | 8:00 | 8:40 | 9:20 | 9:58 | 7:50 | 10:28 | | |
| | こまんば方面 | ← 広域バス駒場線 ← | 飯田病院角 | 発 | 9:41 | 11:26 | 13:01 | 9:01 | 11:01 | 13:11 | | |
| 飯田市、喬木村、豊丘村 | 交流センター・元善光寺方面 | → 広域バス阿島線左回り → | 飯田病院前 | 着 | 8:03 | 10:44 | | 10:43 | | | | |
| | 交流センター・弁天橋方面 | → 広域バス阿島線右回り → | | 着 | 8:23 | | | 13:34 | | | | |
| | 交流センター・元善光寺方面 | ← 広域バス阿島線右回り ← | 飯田病院前 | 発 | 12:18 | | | 12:18 | | | | |
| | 交流センター・弁天橋方面 | ← 広域バス阿島線左回り ← | | 発 | 9:33 | 11:23 | 15:53 | 9:33 | | | | |
| 喬木村、飯田市 | 大島・交流センター方面 | → 喬木村大島線(せせらぎ) → | 飯田駅前 | 着 | 10:02(月・水・金) | 10:05(火・木) | | 運休 | | | | |
| | 氏乗・交流センター方面 | → 喬木村氏乗線(そよかぜ) → | | 着 | 9:55 | | | 運休 | | | | |
| | 大島・交流センター方面 | ← 喬木村大島線(せせらぎ) ← | 飯田病院前 | 発 | 12:27 | | | 運休 | | | | |
| | 氏乗・交流センター方面 | ← 喬木村氏乗線(そよかぜ) ← | | 発 | 12:57 | | | 運休 | | | | |
| 遠山地区、飯田市 | 和田・氏乗方面 | → 広域バス遠山郷線 → | 飯田病院前 | 着 | 8:04 | 10:32 | | 9:02 | | | | |
| | 和田・氏乗方面 | ← 広域バス遠山郷線 ← | 飯田駅前 | 発 | 13:30 | 16:30 | | 9:30 | 18:00 | | | |
| 飯田市 | 市立病院・下山方面 | → 市民バス循環線左回り → | 飯田病院前 | 着 | 9:53 | 10:53 | | 10:53 | | | | |
| | 市立病院・市役所方面 | → 市民バス循環線右回り → | | 着 | 8:20 | 9:23 | 10:23 | 10:23 | | | | |
| | 市立病院・下山方面 | ← 市民バス循環線右回り ← | 飯田病院前 | 発 | 9:28 | 10:28 | 11:28 | 12:28 | 9:28 | 11:28 | 13:28 | |
| | 市立病院・市役所方面 | ← 市民バス循環線左回り ← | | 発 | 9:58 | 10:58 | 11:58 | 12:58 | 9:58 | 11:58 | 13:58 | |
| 千代地区、飯田市 | 千代方面 | → 市民バス千代線 → | 飯田病院前 | 着 | 8:04 | | | 運休 | 土曜日は 乗合タクシー「竜東線」をご利用ください | | | |
| | 千代方面 | ← 市民バス千代線 ← | 飯田駅前 | 発 | 18:00 | | | 運休 | 予約電話番号 0265-28-2828 | | | |
| 久堅地区、飯田市 | 久堅方面 | → 市民バス久堅線 → | 飯田病院前 | 着 | 8:03 | | | 運休 | 土曜日は 乗合タクシー「竜東線」をご利用ください | | | |
| | 久堅方面 | ← 市民バス久堅線 ← | 飯田駅前 | 発 | 17:00 | | | 運休 | 予約電話番号 0265-28-2828 | | | |
| 三穂地区、飯田市 | 三穂方面 | → 市民バス三穂線 → | 飯田病院前 | 着 | 7:53 | | | 運休 | 土曜日は 乗合タクシー「三穂線」をご利用ください | | | |
| | 三穂方面 | ← 市民バス三穂線 ← | 飯田駅前 | 発 | 17:50 | | | 運休 | 予約電話番号 0265-22-6851 | | | |
| 大休地区 | 大休方面 | → 市民バス大休線 → | 飯田病院前 | 着 | 8:20 | | | 9:20 | | | | |
| | 大休方面 | ← 市民バス大休線 ← | 飯田病院前 | 発 | 11:31 | 14:31 | | 9:01 | 11:51 | | | |
| 阿南町、飯田市 | 温田・天竜峡方面 | → 南部公共バス阿南線 → | 飯田病院前 | 着 | 9:19 | | | 運休 | | | | |
| | 温田・天竜峡方面 | ← 南部公共バス阿南線 ← | 飯田病院前 | 発 | 12:20 | 14:11 | | 運休 | | | | |

※印は天竜峡駅終点です。

健和会病院 (飯田市鼎中平1936)

診療日・時間: 月曜から土曜の8:30から11:30まで受付

病院最寄り駅・停留所の時刻です

| 利用可能な地域 | | 路線名 | 病院最寄り駅・停留所 | 平日(月曜～金曜) | | | | 土曜日 | | | | |
|-------------|---------------|---------------------|------------|-----------|-------------|-----------|-------|------------------------|--------------------------|-------|-------|-------|
| 北部、南部、飯田市 | 市田・伊那大島方面 | → JR飯田線(豊橋方面) → | 鼎駅 | 着 | 8:21 | 8:53 | 9:51 | 8:21 | 8:53 | 9:51 | | |
| | 温田・天竜峡方面 | → JR飯田線(辰野方面) → | | 着 | ※8:37 | ※9:03 | ※9:35 | 11:13 | ※8:37 | ※9:03 | ※9:35 | 11:13 |
| | 市田・伊那大島方面 | ← JR飯田線(辰野方面) ← | 鼎駅 | 発 | ※9:35 | 11:13 | 12:56 | 13:46 | ※9:35 | 11:13 | 12:56 | 13:46 |
| | 温田・天竜峡方面 | ← JR飯田線(豊橋方面) ← | | 発 | 9:51 | 11:39 | 12:25 | 13:33 | 9:51 | 11:39 | 12:25 | 13:33 |
| 阿智村、根羽村、飯田市 | こまんば方面 | → 広域バス駒場線(市立病院経由) → | 鼎公民館前 | 着 | 8:30 | 10:26 | | 8:21 | 10:01 | | | |
| | こまんば方面 | ← 広域バス駒場線(市立病院経由) ← | 鼎公民館前 | 発 | 11:39 | 13:19 | | 12:59 | | | | |
| 飯田市、喬木村、豊丘村 | 元善光寺・交流センター方面 | → 広域バス阿島線右回り → | 健和会病院 | 着 | 8:11 | | | 阿島線左回りで飯田駅前へ行き、循環線に乗換え | | | | |
| | 元善光寺・交流センター方面 | ← 広域バス阿島線左回り ← | 健和会病院 | 発 | 9:44 | 11:34 | | 循環線で飯田駅前へ行き、阿島線右回りに乗換え | | | | |
| 喬木村、飯田市 | 大島・交流センター方面 | → 喬木村大島線(せせらぎ) → | 鼎公民館前 | 着 | 9:53(月・水・金) | 9:56(火・木) | | 運休 | | | | |
| | 氏乗・交流センター方面 | → 喬木村氏乗線(そよかぜ) → | | 着 | 9:46 | | | 運休 | | | | |
| | 大島・交流センター方面 | ← 喬木村大島線(せせらぎ) ← | 鼎公民館前 | 発 | 12:39 | | | 運休 | | | | |
| | 氏乗・交流センター方面 | ← 喬木村氏乗線(そよかぜ) ← | | 発 | 13:09 | | | 運休 | | | | |
| 遠山地区、飯田市 | 和田・氏乗方面 | → 広域バス遠山郷線 → | 鼎公民館前 | 着 | 7:52 | 10:20 | | 8:50 | | | | |
| | 和田・氏乗方面 | ← 広域バス遠山郷線 ← | 鼎公民館前 | 発 | 13:39 | | | 9:39 | 18:09 | | | |
| 飯田市 | 飯田駅・市役所方面 | → 市民バス循環線左回り → | 鼎公民館前 | 着 | 9:30 | 10:30 | | 10:30 | | | | |
| | 飯田駅・下山方面 | → 市民バス循環線右回り → | | 着 | 7:43 | 8:48 | 9:48 | 10:48 | 9:48 | | | |
| | 飯田駅・市役所方面 | ← 市民バス循環線右回り ← | 鼎公民館前 | 発 | 10:48 | 11:48 | 12:48 | 13:48 | 9:48 | 11:48 | | |
| | 飯田駅・下山方面 | ← 市民バス循環線左回り ← | | 発 | 10:30 | 11:30 | 12:30 | 13:30 | 10:30 | 12:30 | | |
| 千代地区、飯田市 | 千代方面 | → 市民バス千代線 → | 鼎公民館前 | 着 | 7:51 | | | 運休 | 土曜日は 乗合タクシー「竜東線」をご利用ください | | | |
| | 千代方面 | ← 市民バス千代線 ← | 鼎公民館前 | 発 | 18:12 | | | 運休 | 予約電話番号 0265-28-2828 | | | |
| 久堅地区、飯田市 | 久堅方面 | → 市民バス久堅線 → | 鼎公民館前 | 着 | 7:53 | | | 運休 | 土曜日は 乗合タクシー「竜東線」をご利用ください | | | |
| | 久堅方面 | ← 市民バス久堅線 ← | 鼎公民館前 | 発 | 17:09 | | | 運休 | 予約電話番号 0265-28-2828 | | | |
| 三穂地区、飯田市 | 三穂方面 | → 市民バス三穂線 → | 鼎公民館前 | 着 | 7:43 | | | 運休 | 土曜日は 乗合タクシー「三穂線」をご利用ください | | | |
| | 三穂方面 | ← 市民バス三穂線 ← | 鼎公民館前 | 発 | 17:58 | | | 運休 | 予約電話番号 0265-22-6851 | | | |
| 阿南町、飯田市 | 温田・天竜峡方面 | → 南部公共バス阿南線 → | 鼎公民館前 | 着 | 9:08 | 11:18 | | 運休 | | | | |
| | 温田・天竜峡方面 | ← 南部公共バス阿南線 ← | 鼎公民館前 | 発 | 9:46 | 12:31 | | 運休 | | | | |

※印は飯田駅終点です。

平成28年度 防火標語入賞作品 優秀賞

そのタバコ けしたつもりが ついている
うしなうよ だいじなものを 火あそびは

小池 颯芽 浜井場小学校 5年
杉本 琉希 上郷小学校 5年

議会報告

平成28年 南信州広域連合議会 第2回定例会

平成28年11月28日(月) 飯田広域消防本部 3階大会議室

第2回定例会が開催され、提出された議案(議案案件1件、一般案件2件、予算案件1件及び決算案件3件)はすべて原案どおり承認・可決されました。

【議案の内容】

- 議会議案第2号 南信州広域連合議会議規則の一部を改正する規則の制定について
 - 議案第12号 財産の取得について
 - 議案第13号 財産の取得について
 - 議案第14号 平成28年度南信州広域連合一般会計補正予算(第1号)案
 - 議案第15号 平成27年度南信州広域連合一般会計歳入歳出決算認定について
 - 議案第16号 平成27年度南信州広域連合南信州広域振興基金特別会計歳入歳出決算認定について
 - 議案第17号 平成27年度南信州広域連合飯田広域消防特別会計歳入歳出決算認定について
- ※本議会の議事録は、平成29年2月に南信州広域連合ホームページへ掲載予定です。



全員協議会

議会終了後 飯田広域消防本部 3階大会議室

【協議・報告事項】

- | | |
|---------------------|-------------------------|
| 1 検討委員会報告 | 6 マーケティング研究会の報告について |
| 2 リニア中央新幹線計画について | 7 南信州在宅医療・介護連携推進協議会について |
| 3 新たな産業振興の拠点整備について | 8 看護師等確保対策について |
| 4 南信州広域連合総合戦略について | 9 飯田環境センターの事業について |
| 5 南信州広域連合事務事業評価について | 10 飯田広域消防の事業について |

平成27年度 決算報告と主な事業

単位：円

| 区分 | 歳入 | 前年度比 | 歳出 | 前年度比 | 差引残額 |
|---------------|---------------|--------|---------------|--------|-------------|
| 一般会計 | 2,082,020,626 | 100.6% | 1,968,151,676 | 104.6% | 113,868,950 |
| 南信州広域振興基金特別会計 | 19,153,386 | 85.5% | 11,909,775 | 73.3% | 7,243,611 |
| 飯田広域消防特別会計 | 2,219,787,438 | 102.7% | 2,188,681,263 | 105.4% | 31,106,175 |
| 合計 | 4,320,961,450 | 101.6% | 4,168,742,714 | 104.9% | 152,218,736 |

※南信州広域振興基金特別会計については、観光パンフレット作成事業皆減による歳入・歳出の減少。

| 【一般会計】 | 【南信州広域振興基金特別会計】 | 【飯田広域消防特別会計】 |
|--|---|---|
| <ul style="list-style-type: none"> ・広域連合議会 ・広域連合会議の運営 ・総務管理 ・調査研究プロジェクト ・介護認定審査会の運営 ・特養等入所調整 ・相談支援事業 ・市町村審査会(障害程度区分)の運営 ・飯田下伊那診療情報連携システムの運営 ・ごみ処理事業(桐林クリーンセンター) ・し尿処理事業(飯田竜水園) ・リサイクルセンター運営管理 ・次期ごみ処理施設整備事業 ・地方債償還(償還額388,176千円) | <ul style="list-style-type: none"> ・広域振興事業 <ul style="list-style-type: none"> 地域課題の調査研究事業(移住・二地域居住) 南信州セカンドスクール事業 ・地域情報発信事業 <ul style="list-style-type: none"> 観光情報サイトの管理及び運営 観光パンフレットの増刷 気象アドバイザーの設置 ・広域観光交流 <ul style="list-style-type: none"> 圏域内外の観光組織等への参画 圏域外での宣伝活動事業 ・地域公共交通事業 <ul style="list-style-type: none"> 公共交通の利用促進・利便性向上事業 公共交通研修 JR飯田線活性化期成同盟会 | <ul style="list-style-type: none"> ・火災出動 78件(平成27年) ・救急出動 6,954件(平成27年) ・救助出動 133件(平成27年) ・職員研修(県消防学校、救急救命士養成研修、総務省消防庁研修派遣ほか) ・消防用備品購入 <ul style="list-style-type: none"> 消防・救助・救急活動用資機材ほか ・消防車両(67台)維持管理ほか ・消防庁舎及び車両等施設整備 <ul style="list-style-type: none"> 火災放送有線化工事 通信施設撤去工事 高規格救急自動車(2台) 化学消防ポンプ自動車 ・地方債償還(償還額45,921千円) |

平成28年度 防火標語入賞作品 優秀賞

出かけよう 火の元見てから 出発だ 伊達 阿莉 浜井場小学校 5年

火のようじん ぼう火そうちは かいだんしんしつだいでころ 塚平 妃奈乃 喬木第二小学校 2年

人事行政の運営等の状況を公表します

1 採用・退職の状況

単位：人

| | 一般行政職 | 消防職 | 合計 |
|-----------------------|-------|-----|----|
| 退職 (H27.4.1~H28.3.31) | 0 | 9 | 9 |
| 採用 (H27.4.2~H28.4.1) | 0 | 9 | 9 |

※一般行政職：事務職、技師（ごみ処理、し尿処理）を含む

2 職員数の状況（部門別職員数の推移 各年4月1日現在）

| 部門 | 平成27年 (人) | 平成28年 (人) | 対前年 増減数 | 主な増減理由 |
|----|--------------|--------------|------------|--------|
| 総務 | 9 | 9 | 0 | |
| 民生 | 4 | 4 | 0 | |
| 衛生 | 8 | 8 | 0 | |
| 消防 | 217 | 217 | 0 | |
| 計 | 238 | 238 | 0 | |

3 職員給与の状況

| | 職員数 (A) | 職員給与費 | | | | 一人当たり給与費 (B/A) |
|--------|------------|-----------|-----------|-----------|-------------|-------------------|
| | | 給料（基本給） | 諸手当 | 期末・勤勉手当 | 計 (B) | |
| 平成26年度 | 238人 | 865,854千円 | 168,341千円 | 317,436千円 | 1,351,630千円 | 5,679千円 |
| 平成27年度 | 238人 | 864,628千円 | 168,816千円 | 325,927千円 | 1,359,370千円 | 5,712千円 |

※職員数は各年度4月1日現在。諸手当は、扶養手当・通勤手当・時間外勤務手当などで、児童手当・退職手当は含みません。

4 勤務時間・休日の状況

| 1週間の 勤務時間 | 1日の勤務時間の割り振り | | | 週休日・休日 |
|--------------|--------------|---------|-----------|--|
| | 始業時刻 | 終業時刻 | 休憩時間 | |
| 38時間 45分 | 午前8時30分 | 午後5時15分 | 午後0時～午後1時 | 週休日：土曜日・日曜日 休日：祝日、年末年始（12月29日～1月3日） |

※業務内容により、上記の勤務時間によらない職場や交代制勤務職場などでは、別に勤務時間を定めています。

5 休暇・休業の状況

・・・年次休暇(平均)4.0日・療養休暇(1週間超)10人・特別休暇(忌引)30人・介護休暇0人・育児休業1人
取得状況(H27.1.1~H27.12.31)

6 分限処分・懲戒処分等の状況

・・・平成27年度においては、分限処分0件・懲戒処分0件・その他処分1件(訓告)です。

7 服務の状況

・・・地方公務員法に定められた義務に対する違反は、平成27年度は0件です。

8 研修の状況(平成27年度)

・・・一般研修61人・消防関係(県消防学校41人・救急救命士研修所2人・その他25人)

9 福利厚生制度の状況(平成27年度)

・健康管理：人間ドック142人・定期健診103人・婦人科健診2人・特定業務健診191人・メンタルヘルス研修会204人
・厚生事業：飯田市職員共済会(相互扶助事業・福利厚生事業・体育事業・健康管理事業)

10 公平委員会の報告事項

職員から公平委員会に対して勤務条件に対する措置要求や不利益処分に対する不服申立ては、平成27年度においてはありませんでした。

桐林クリーンセンターの年末年始の受入日程のお知らせ

桐林クリーンセンターでのごみの受入は、12月30日(金)の午前11時30分までです。

《受入日程表》

| | 12月 | | | |
|----------------|--------|--------|--------|--------|
| | 28日(水) | 29日(木) | 30日(金) | 31日(土) |
| 午前(8:30~11:30) | ○ | ○ | ○ | × |
| 午後(1:00~4:30) | ○ | ○ | × | × |
| | 1月 | | | |
| | 1日(日) | 2日(月) | 3日(火) | 4日(水) |
| 午前(8:30~11:30) | × | × | × | ○ |
| 午後(1:00~4:30) | × | × | × | ○ |

【桐林クリーンセンターからのお願い】

・年末年始は、ごみを搬入される方で
混み合うことが予想されますので、
時間に余裕を持ってお越しください。

【問合せ先】

桐林クリーンセンター（飯田市桐林2254番地47）
電話：0265-26-7474 FAX：0265-26-6312
受入時間：8:30 - 11:30 / 13:00 - 16:30
ホームページ：http://kcc.minami.nagano.jp/

平成28年度 防火標語入賞作品 優秀賞

ちょっとだけ つけばなしが 大変に 土屋 洋貴 喬木第二小学校 6年
火のそばに 火をけす心 水用意 羽生 祥基 上郷小学校 5年

第41回 消防写生大会の入賞作品

消防写生大会が9月22日(木)に飯田消防署を会場として行われ、多くのお子さんにご参加いただきました。出展数76点のうち入賞作品および入賞者(24名)をご紹介します。(敬称略)

金賞



消防長賞
下條小学校 5年 小木曾 太論



飯田地区幼年婦人防火委員会会長賞
伊賀良小学校 2年 椎名 稀実



南信州危険物安全協会会長賞
阿智第一小学校 6年 原 咲綾



飯田地区防火管理者協議会長賞
鼎小学校 3年 塚本 真央



金賞
三穂小学校 1年 土屋 咲貴



金賞
伊賀良小学校 4年 仲田 宗仁

銀賞

| | | |
|---------|----|-------|
| 伊賀良保育園 | 年中 | 椎名 南斗 |
| 飯田仏教保育園 | 年長 | 岡田 楓都 |
| 高森南小学校 | 6年 | 小林 要 |
| 阿智第一小学校 | 4年 | 原 寧玖 |
| 慈光幼稚園 | 年少 | 中村 葵 |
| 下條小学校 | 3年 | 亀割 煌陽 |
| 鼎小学校 | 2年 | 園田 朱音 |
| 鼎小学校 | 5年 | 園田 恵 |

銅賞

| | | |
|---------|----|--------|
| 下條保育所 | 年少 | 塚田 琉生 |
| 豊丘北保育園 | 年長 | 堀本 結愛 |
| 鼎小学校 | 1年 | 波多野 偉大 |
| 下條小学校 | 3年 | 塚田 愛花 |
| 高森南小学校 | 1年 | 鳥海 倭正 |
| 鼎みつば保育園 | 年中 | 渋谷 拓歩 |
| 松尾小学校 | 5年 | 吉村 玲菜 |
| 追手町小学校 | 2年 | 清水 七斗 |
| 明星保育園 | 年長 | 塚本 健太 |
| 松尾小学校 | 3年 | 西澤 ひな |



南信州広域だより Vol.70 2016.12

南信州広域連合 飯田市追手町2丁目678(長野県飯田合同庁舎内)
TEL0265-53-7100 FAX0265-53-7155 URL <http://minami.nagano.jp/>
南信州の観光情報は「南信州ナビ」へ <http://www.ii-s.org>

